

Avlesnings skjema vann og varme

Benyttes ved overtakelse

Ved overtakelse av en leilighet fylles dette skjemaet ut av selger og kjøper. Dette for å sikre at forbruket fordeles nøyaktig mellom gammel og ny eier av leiligheten. Skjemaet sendes ista som vil utarbeide en foreløpig avregning basert på siste kjente energipriser. Endelig avregning finner sted etter årsslutt når man har mottatt faktura fra Hafslund.

Adresse: _____ Seksjonsnummer: _____

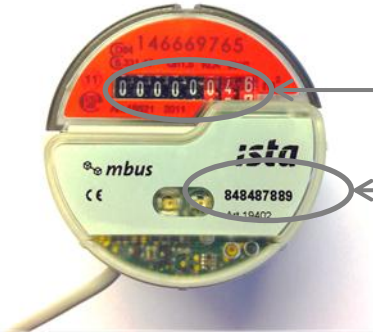

Før opp målerstand for varmt vann

_____ m3

Før opp serienummer



Før opp målerstand for kaldt vann

_____ m3

Før opp serienummer



Før opp målerstand for varme

_____ kWh

Før opp serienummer

Dato: _____

Signatur selger: _____

Gjenta med blokkbokstaver: _____

Signatur ny kjøper: _____

Gjenta med blokkbokstaver: _____

Skjema sendes per post eller e-post:

ista Norge AS

Nils Hansens vei 4, 0667 Oslo

servicevr@ista.no



04782

www.ista.no

Informasjon om varmeregningen

Din nye bolig er utstyrt med målere for varme og vann. Månedlig innbetales et a-konto beløp som avregnes årlig. Målerne er fjernavlest og ukentlig oversendes dagsavlesninger til vårt innsamlingssystem.

Målere for vann registrerer forbruk helt ned på liternivå. Varmemåleren registrerer forbruk i KWh, på samme måte som strømmåleren.

Begreper

Serienummer:

Nummeret som er registrert hos ista og som benyttes til identifikasjon av måleren.

Målerstand:

Tallene som vises i telleverket eller displayet på måleren.

Anleggsnummer:

Nummer som benyttes til identifisering av sameiet. Finnes ikke på måleren, men på varmeregningen.

Sluttavregning:

Endelig avregning av forbruk, basert på det faktiske energiforbruket Hafslund fakturerer årlig.

Varme tips og kalde fakta!

Man kan fint ha en behagelig temperatur innendørs uten at det skal være kostbart. Vi har noen gode råd til deg som vil spare både lommeboken og miljøet!

Luft riktig - ikke fyr for kråka!

Det koster å ha vinduer stående åpne. Hold vinduene lukket når du bruker varme. Luft ut hver dag på følgende måte: Steng radiatorene og åpne alle vinduer evt. dører i ca. 5 minutter. Lukk dem igjen og still radiatorventilen som før.

Senk temperaturen!

Ved å senke temperaturen med en grad reduserer du energiforbruket med minst 5 %.

Tenk på varmen når du reiser bort

Når hjemmet skal stå tomt i lengre tid, er den ideelle temperaturen 15 grader - uansett årstid. Hjemmet og møbler klarer seg uten kunstig varme. Vårt tips er likevel å skru ned temperaturen i den kalde årstid selv om du ikke skal være borte lengre enn 3 uker

Ikke la noen rom være helt kalde. Det kan gi fuktproblemer og kan gjøre det vanskelig å holde varmen i tilstøtende rom. Hold minimum 15 grader i rom du ikke benytter og hold døren lukket til disse rom.

Les mer på www.ista.no/informasjon

Hvem håndterer hva i forbindelse med varmeregnskapet?



- Avlesning av målerdata månedlig og kvalitetssikring av forbruk målt i leiligheter opp mot totalforbruk
- Reparasjon og vedlikehold av målere ved behov, teknisk support
- Utarbeidelse av fordelingsregnskap med fakturagrunnlag for USBL



- Alt som har med pengeflyt å gjøre, har du penger til gode eller en rest å betale så er det USBL som håndterer dette
- Vedlikehold av kundedata, informerer ista om flyttinger og innbetalte a-konto beløp
- Hovedoversikt over kostnader som skal fordeles over varmeregnskapet



- Leverer energi i form av fjernvarme som benyttes til varme og varmt vann